

Registrierung

18. Jahrestagung der Arbeitsgemeinschaft Dermatologische Histologie
19.-21. März 2010 • Tübingen

Per Fax an +49 (0)3641 35 33 25

Per Post an Conventus GmbH • Markt 8 • 07743 Jena

Online-Registrierungen unter: www.conventus.de/adh2010 bevorzugt.

Für telefonische Rückfragen: +49 (0)3641 3 53 32 22.

Wissenschaftliches Programm	Frühregistrierung bis 31.01.2010	Spätregistrierung ab 01.02.2010
<input type="checkbox"/> ADH-Mitglieder	170 EUR	200 EUR
<input type="checkbox"/> Nichtmitglieder	200 EUR	250 EUR
<input type="checkbox"/> Schnittseminar	45 EUR	45 EUR

Workshops

<input type="checkbox"/> Workshop I	Freitag, 19.03.	40 EUR
<input type="checkbox"/> Workshop II	Freitag, 19.03.	40 EUR
<input type="checkbox"/> Workshop III	Freitag, 19.03.	40 EUR
<input type="checkbox"/> Workshop IV	Freitag, 19.03.	40 EUR
<input type="checkbox"/> Workshop V	Freitag, 19.03.	40 EUR
<input type="checkbox"/> Workshop VI	Sonntag, 21.03.	40 EUR
<input type="checkbox"/> Workshop VII	Sonntag, 21.03.	40 EUR
<input type="checkbox"/> Workshop VIII	Sonntag, 21.03.	40 EUR

Rahmenprogramm

<input type="checkbox"/> Begrüßungsabend, Freitag, 19.03.	kostenfrei
<input type="checkbox"/> Gesellschaftsabend in der Kelter in Tübingen, Samstag, 20.03.	40 EUR
<input type="checkbox"/> Historische Stadtführung (min. 15 Pers., 20.03., 13 ³⁰ -15 ⁰⁰ Uhr)	5 EUR

<input type="checkbox"/> Frau	<input type="checkbox"/> Herr	Titel	<input type="text"/>
Vorname <input type="text"/>			
Nachname <input type="text"/>			
Institution <input type="text"/>			
Abteilung <input type="text"/>			
Straße/Nr. <input type="text"/>			
PLZ/Ort <input type="text"/>			
Telefon/Telefax <input type="text"/>			
E-Mail <input type="text"/>			

<input type="checkbox"/> Kreditkartenzahlung	<input type="checkbox"/> AmEx	<input type="checkbox"/> MasterCard	<input type="checkbox"/> VisaCard
<input type="checkbox"/> Überweisung nach Rechnungslegung: Stichwort „ADH 2010“			

InhaberIn <input type="text"/>	
Kartennr. <input type="text"/>	
Sicherheitscode* <input type="text"/>	Gültigkeitsdatum <input type="text"/>

*Die letzten 3 Ziffern der Nummer im Unterschriftenfeld auf der Kartenrückseite (bei AmEx vierstellig und auf der Vorderseite).

<input type="text"/>	<input type="text"/>
----------------------	----------------------

Datum Unterschrift**

**Mit seiner Unterschrift akzeptiert der Teilnehmer die Allgemeinen Geschäftsbedingungen auf der Kongresshomepage. Bitte beachten Sie, dass Ihre Anmeldung verbindlich ist. Bei Stornierungen (ausschließlich in Schriftform) bis zum 19. Februar 2010 fallen Gebühren in Höhe von 25 EUR an. Eine Rückerstattung nach diesem Datum erfolgt nicht. Bis dato noch nicht geleistete Zahlungen werden in voller Höhe der Teilnahmegebühr fällig. Für Umbuchungen nach Rechnungsstellung wird eine Umbuchungsgebühr von 15 EUR berechnet.

Allgemeine Informationen

Termin

19.-21. März 2010

Ort

- Plenarsitzung
Hörsaalgebäude Kupferbau
Hölderlinstraße 5 • 72076 Tübingen

- Schnittseminar und Workshops
Anatomie auf dem Schnarrenberg
Elfriede Aulhorn Straße 8 • 72076 Tübingen

Veranstalter

Arbeitsgemeinschaft Dermatologische Histologie der
Deutschen Dermatologischen Gesellschaft

Tagungsleitung

Prof. Dr. med. Martin Röcken (Ärztlicher Direktor)
Prof. Dr. med. Claus Garbe
Prof. Dr. med. Jürgen Bauer
Dr. med. Gisela Metzler

Eberhard-Karls-Universität Tübingen
Universitäts-Hautklinik
Liebermeisterstraße 25 • 72076 Tübingen

Kongressbüro

Conventus Congressmanagement & Marketing GmbH
Maik Hiller
Markt 8 • 07743 Jena
Telefon +49 (0)3641 35 33 22 34
Telefax +49 (0)3641 3 53 32 72
adh2010@conventus.de
www.conventus.de/adh2010

Hotelreservierung

Für Sie sind über das Fremdenverkehrsamt in Tübingen Hotelkontingente reserviert.
Nähere Informationen, einschließlich der Reservierungsformulare, finden Sie
unter www.conventus.de/adh2010.

Registrierung online

www.conventus.de/adh2010

Schwerpunktt Themen, Workshops und Abstracts

Schwerpunktt Themen

- Neues in der Diagnostik des Melanoms
- Grenzgebiete der Dermatopathologie (Mund, Auge, Anogenitale)
- Hämatopathologie
- Dermatopathologische Clues für Systemerkrankungen
- Aktuelle Indikationen für die Elektronenmikroskopie

Workshops

Workshop I* 3D-Histologie – Mikrografisch kontrollierte Chirurgie
M. Möhrle (Tübingen), H. Beuninger (Tübingen)

Workshop II Inkomplett exzidierte melanozytäre Tumoren
B. Zelger (Innsbruck)

Workshop III Kutane Lymphome und Pseudolymphome:
Diagnostische Kriterien und pitfalls
W. Kempf (Zürich)

Workshop IV Kutane Lymphome – Ungewöhnliche Fälle
Ch. Sander (Hamburg)

Workshop V Neues zur Alopezie
L. El Shabrawi-Caelen (Graz)

Workshop VI Aktuelle Sentinel-Lymphknotendiagnostik bei Hautmalignomen
H. Starz (Augsburg), A. Ulmer (Tübingen)

Workshop VII Elastikafärbung – Ein Fossil
A. Rütten (Friedrichshafen)

Workshop VIII Melanom-Simulatoren
M. Tronnier (Hildesheim)

* Workshop I findet in der Hautklinik statt. Genaue Informationen entnehmen Sie bitte dem endgültigen Programm.

Abstracts und Schnittseminar

Sie haben in alt bewährter Tradition zwei Möglichkeiten, sich mit Ihrem wissenschaftlichen Beitrag in die Tagung einzubringen. Sie können zu den aufgeführten Schwerpunktt Themen sowie zu frei gewählten Themen ein Abstract formulieren und es zur Annahme als Vortrag oder Poster einreichen. Oder Sie bereiten einen Fall für das Schnittseminar vor. Bitte beachten Sie die Bedingungen zur Einreichung der Abstracts und für das Schnittseminar auf der Homepage www.conventus.de/adh2010. Dort finden Sie auch alle weiteren wichtigen Informationen.

Abstract-Deadline: 15. Dezember 2009

Einreichung online unter www.conventus.de/adh2010 in deutscher Sprache



18. JAHRESTAGUNG

Arbeitsgemeinschaft Dermatologische Histologie

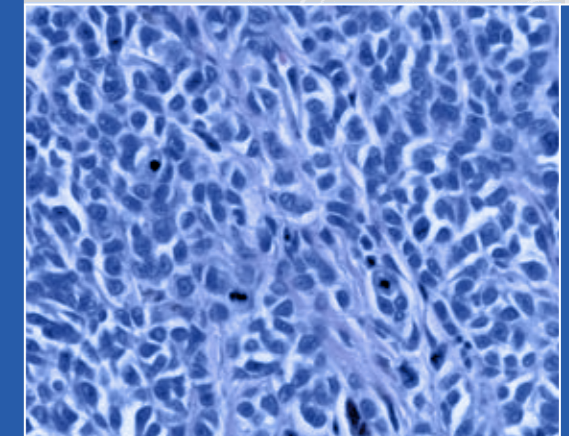

TÜBINGEN

19.-21. März 2010



VORPROGRAMM

Grußwort

Im Jahre 1477 gründete der württembergische Graf Eberhard im Bart eine Universität in der damals gerade 3.000 Einwohner zählenden schwäbischen Stadt Tübingen und gab der jungen Hochschule seinen Wahlspruch „Attempo“ – ich wag’s – als Leitbild mit auf den Weg. Es war der Beginn eines anhaltenden Erfolges. Im evangelischen Stift 1534 als kostenlose Ausbildungsstätte für Theologen eingerichtet, haben sowohl Johannes Kepler, Hegel, Schelling, Hölderlin als auch Gustav Schwab und Eduard Mörike ihre Studienjahre verbracht.

Heute bietet die Tübinger Universität 80 Studiengänge neben den traditionellen Fächern Theologie, Jura, Philosophie und Medizin. Die über 20.000 Studenten treffen auf 70.000 Tübinger Bürger. „Tübingen hat keine Universität – Tübingen ist eine Universität“. Der Charme liegt in der Einbettung eines der modernsten und erfolgreichsten Wissenschaftsstandorte, gerade in Medizin und Biowissenschaften, in die unzerstörte schwäbische Altstadt, umgeben von Weingärten und Streuobstwiesen. Eine wichtige Grundlage bietet die zentrale Lage dieser traditionsreichen Universität in dem großen, modernen Wirtschaftsstandort Stuttgart mit unmittelbarer Nähe zu den zentralen Einrichtungen und dem Flughafen.

In dieses Ambiente möchten wir Sie zur 18. Jahrestagung der Arbeitsgemeinschaft Dermatologische Histologie (ADH) im März 2010 recht herzlich einladen. Schwerpunktthemen werden melanozytäre Tumoren sein sowie die Onkogenetik mit ihrer zunehmenden Relevanz für die Klassifikation und Diagnostik von Hauttumoren. Ein Themenblock wird sich den Grenzgebieten der Dermatopathologie widmen, so der Mundschleimhaut, dem Auge und dem Anogenitalbereich. Weitere wichtige Themenblöcke gelten der Diagnose von Systemerkrankungen durch Hautbiopsien, der Hämatopathologie und dem Stellenwert der Elektronenmikroskopie in der Diagnostik.

Ausdrücklich möchten wir junge Kollegen zur Präsentation freier Vorträge, möglichst passend zu den Hauptthemen, motivieren.

Zum Entspannen ist ein Besuch der historischen Altstadt lohnend. Thematische Stadtführungen machen Sie mit der Geschichte Tübingens vertraut. Am Samstag laden wir Sie zum gemeinsamen Abendessen in die Tübinger Kelter ein.

Auf Ihr Kommen freuen wir uns.

Prof. Dr. med. Martin Röcken
Universitäts-Hautklinik Tübingen

Prof. Dr. med. Claus Garbe
Universitäts-Hautklinik Tübingen

Prof. Dr. med. Jürgen Bauer
Universitäts-Hautklinik Tübingen

Dr. med. Gisela Metzler
Universitäts-Hautklinik Tübingen

Wissenschaftliches Programm • Freitag, 19. März 2010

09³⁰–11⁰⁰
Anatomie I

Schnittseminar
Gruppe I

09³⁰–11⁰⁰
Hautklinik

Workshop I: 3D-Histologie – Mikrografisch kontrollierte Chirurgie
M. Möhrle, H. Breuning (Tübingen)

09³⁰–11⁰⁰
Anatomie II

Workshop II: Inkomplett exzidierte melanozytäre Tumoren
B. Zelger (Innsbruck)

09³⁰–11⁰⁰
Anatomie III

Workshop III: Kutane Lymphome und Pseudolymphome:
Diagnostische Kriterien und pitfalls
W. Kempf (Zürich)

11⁰⁰–11³⁰

Kaffeepause

11³⁰–13⁰⁰
Anatomie I

Schnittseminar
Gruppe II

11³⁰–13⁰⁰
Anatomie II

Workshop IV: Kutane Lymphome – Ungewöhnliche Fälle
Ch. Sander (Hamburg)

11³⁰–13⁰⁰
Anatomie III

Workshop V: Neues zur Alopezie
L. El Shabrawi-Caelen (Graz)

13⁰⁰–14⁰⁰
Kupferbau

Anmeldung/Imbiss in der Industrieausstellung

14⁰⁰–14¹⁰
Kupferbau

Begrüßung

14¹⁰–15⁰⁰
Kupferbau

Assistentenforum (Freie Vorträge)
A. Böer-Auer (Hamburg), D. Metzke (Münster)
H. Kittler (Wien)

15⁰⁰–16¹⁵
Kupferbau

Ophthalmopathologie

15⁰⁰

Melanozytäre Tumoren der Konjunktiva
M. Rohrbach (Tübingen)

15²⁵

Primär erworbene Melanose der Konjunktiva:
Historischer Abriss
A. Böer-Auer (Münster)

15⁵⁰

Differentialdiagnose nicht melanozytärer Tumoren
C. Auw-Hädrich (Freiburg)

16¹⁵–16⁴⁵

Kaffeepause

Wissenschaftliches Programm • Freitag, 19. März 2010

16⁴⁵–17³⁰
Kupferbau

Anogenitalpathologie
Diagnostische Besonderheiten in der Anogenitalregion
W. Hartschuh (Heidelberg), W. Weyers (Freiburg)

16⁴⁵

Kutane Neoplasien
W. Hartschuh (Heidelberg)

17⁰⁵

Inflammatorische Dermatosen
W. Weyers (Freiburg)

17³⁰–19⁰⁰
Kupferbau

Hämatopathologie

17³⁰

Leukämien und Myeloproliferative Erkrankungen in der neuen
WHO-Klassifikation – Was ist relevant für die Dermatopathologie?
F. Fend (Tübingen)

18⁰⁰

Fallbeispiele der wichtigsten Entitäten in der Haut
P. Adam (Tübingen)

18³⁰

Mastozytose – Was ist relevant für die Dermatopathologie?
H.-P. Horny (Ansbach)

ab 19⁰⁰
Kupferbau

Empfang/Posterrundgang bei Käse und Wein

19³⁰–21⁰⁰
Anatomie I

Schnittseminar
Gruppe III

Wissenschaftliches Programm • Samstag, 20. März 2010

08⁰⁰–10⁰⁰
Kupferbau

Melanozytäre Tumoren

08⁰⁰

Molekulare Diagnose und Klassifikation des Melanoms
J. Bauer (Tübingen)

08²⁵

Lichtgeschädigter Stamm – Nävus oder Melanom?
G. Metzler (Tübingen)

08⁵⁰

Dysplastische Nävi: Histologische Diagnose und klinisches Syndrom
C. Garbe (Tübingen)

09¹⁵

Synthese von Dermatoskopie und Dermatopathologie in der Praxis
H. Kittler (Wien)

09⁴⁰

Kutanes Klarzellsarkom
M. Hantschke (Friedrichshafen)

10⁰⁵–10³⁰

Kaffeepause

Wissenschaftliches Programm • Samstag, 20. März 2010

10³⁰–11⁴⁵
Kupferbau

Oralpathologie

10³⁰

Cavum oris: Einstieg und reaktive Befunde oraler Höhlenforschung
D. Krahl (Heidelberg)

10⁵⁵

Das orale Plattenepithelkarzinom zwischen Varianten und
Simulanten
S. Ihrler (München)

11²⁰

Ulzera der Mundschleimhaut: Möglichkeiten und Grenzen des
Histopathologen
Ch. Rose (Lübeck)

11⁴⁵–12¹⁵

Kaffeepause

12¹⁵–13³⁰
Kupferbau

Innere Medizin

12¹⁵

Kutane Manifestationen gastrointestinaler Erkrankungen
I. Shimanovich (Lübeck)

12⁴⁰

Immunrekonstitutionssyndrom am Beispiel des Morbus Whipple
J. Schaller (Duisburg)

13⁰⁵

Dermatopathologische Notfälle
L. Cerroni (Graz)

13³⁰–15⁰⁰

Mittagspause/Historischer Stadtrundgang

15⁰⁰–16³⁰
Kupferbau

Elektronenmikroskopie

15⁰⁰

Wat dat – Von der Ultrastruktur zur Histologie
D. Metzke (Münster)

15²⁰

Elektronenmikroskopische Diagnostik seltener Genodermatosen
I. Haußer-Siller (Heidelberg)

15⁴⁰

Aktuelle Indikationen für die elektronenmikroskopische Diagnostik
M. Schaller (Tübingen)

16⁰⁰

Walter F. Lever – Festvortrag
Dermatohistologie und Elektronenmikroskopie – Eine Symbiose
G. Schaumburg-Lever (Berlin)

16³⁰–16⁴⁵

Kaffeepause

16⁴⁵–18⁴⁵
Kupferbau

Interaktives Diagnose-Quiz
Moderation W. Weyers (Freiburg), L. Schärer (Friedrichshafen)

18⁴⁵–19³⁰

ADH-Mitgliederversammlung

ab 20⁰⁰

Gesellschaftsabend in der Kelter

Wissenschaftliches Programm • Sonntag, 21. März 2010

07⁰⁰–08³⁰
Anatomie I

Workshop VI: Aktuelle Sentinel-Lymphknotendiagnostik bei
Hautmalignomen
H. Starz (Augsburg), A. Ulmer (Tübingen)

07⁰⁰–08³⁰
Anatomie II

Workshop VII: Elastikafärbung – Ein Fossil
A. Rütten (Friedrichshafen)

07⁰⁰–08³⁰
Anatomie III

Workshop VIII: Melanom-Simulatoren
M. Tronnier (Hildesheim)

09⁰⁰–09³⁰
Kupferbau

Freie Vorträge

09³⁰–10⁰⁰
Kupferbau

Neues in der Dermatopathologie
M. Flaig (München)

10⁰⁰–10¹⁵

Kaffeepause

10¹⁵–11⁴⁵
Kupferbau

Schnittseminar Teil 1

11⁴⁵–12⁰⁰

Kaffeepause

12⁰⁰–13⁰⁰
Kupferbau

Schnittseminar Teil 2

13⁰⁰
Kupferbau

Ende

Industrieausstellung

Parallel zur Fachtagung findet eine anwenderorientierte Fachausstellung statt.
Interessierte Firmen wenden sich bitte an Conventus.

Wir danken folgenden Firmen für ihre Unterstützung:

Dagmar Blunck Wissenschaftlicher Buchhandel (Kiel)
dc-systeme Informatik GmbH (Heiligenhaus)
Leica Mikrosysteme Vertrieb GmbH (Wetzlar)
Roche Diagnostics GmbH (München)
Thermo Fisher Scientific GmbH, Anatomical Pathology (Dreieich)

Stand bei Drucklegung